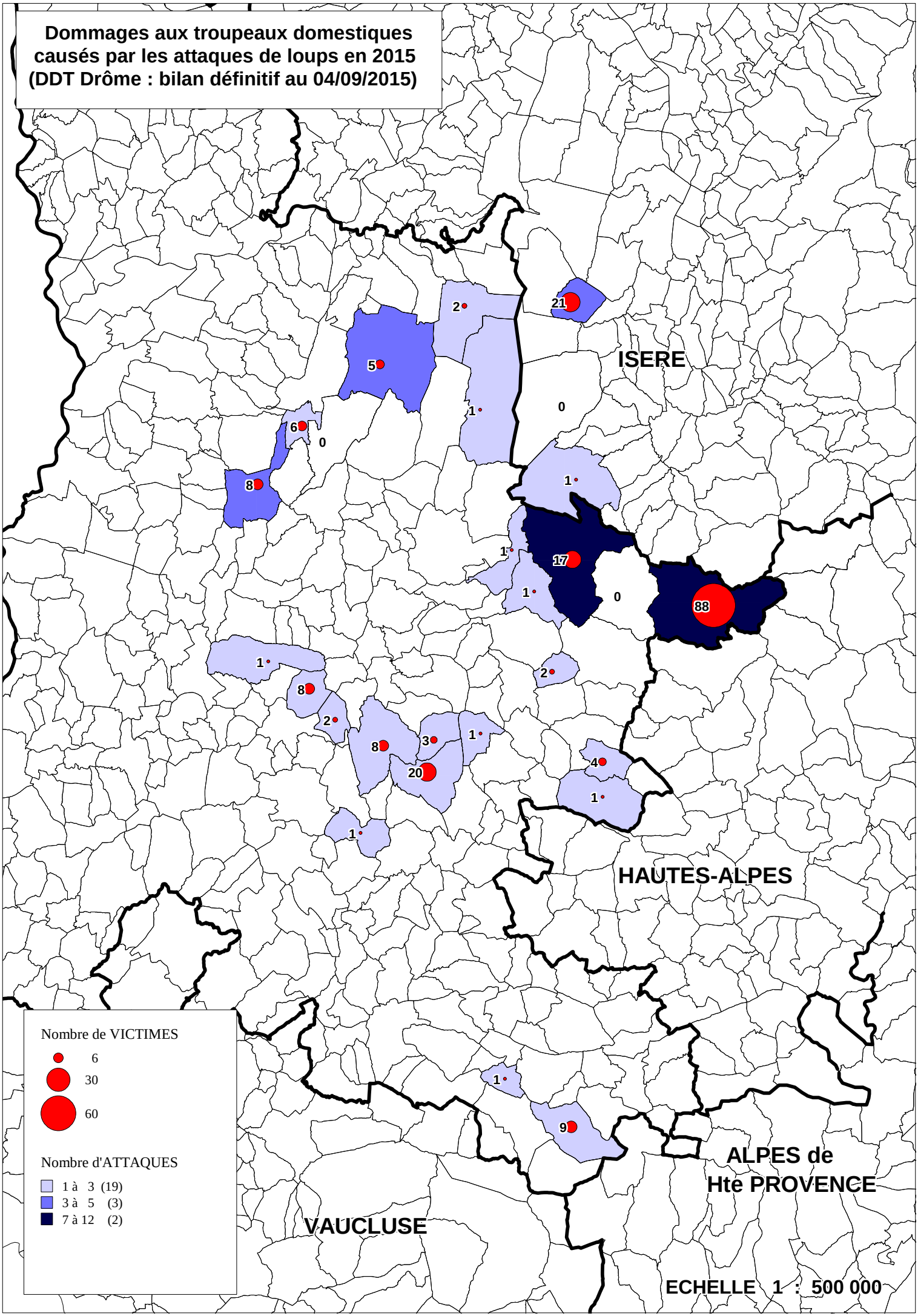
Dommages aux troupeaux domestiques causés par les attaques de loups en 2015 (DDT Drôme : bilan définitif au 04/09/2015)
ISERE
HAUTES-ALPES
ALPES de Hte PROVENCE
VAUCLUSE
21
2
5
1
0
6
0
8
1
1
17
1
0
88
1
2
8
2
8
3
1
20
4
1
1
1
9
Nombre de VICTIMES
6
30
60
Nombre d'ATTAQUES
1 à 3 (19)
3 à 5 (3)
7 à 12 (2)
ECHELLE 1 : 500 000