Schéma de la procédure d'indemnisation des dommages

(source DREAL Midi-Pyrénées)

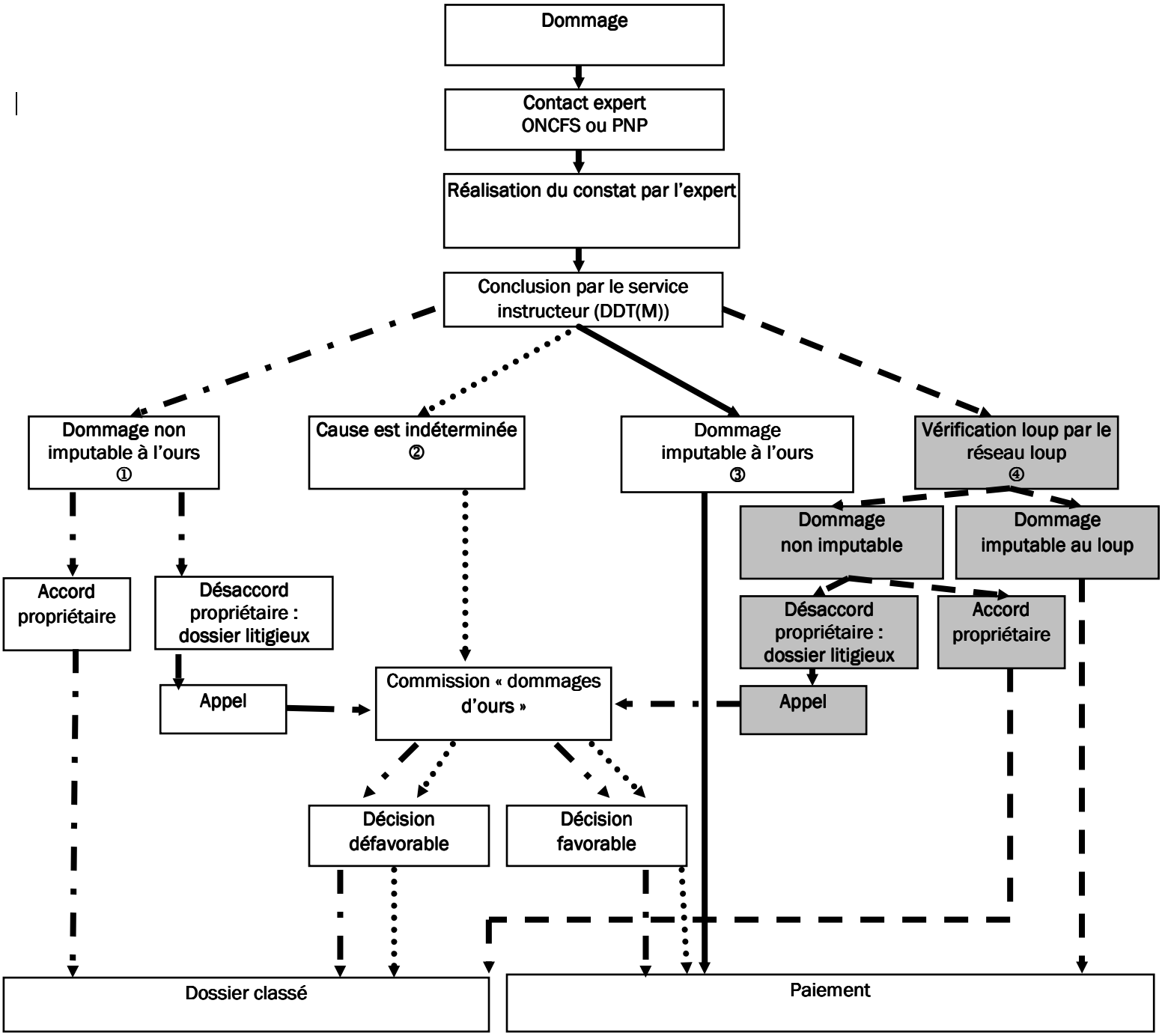

Pour les départements de l'Ariège, de l'Aude et des Pyrénées-Orientales